

OPERADOR DE PLATAFORMAS ELEVADORAS DE PERSONAL (PEMP)

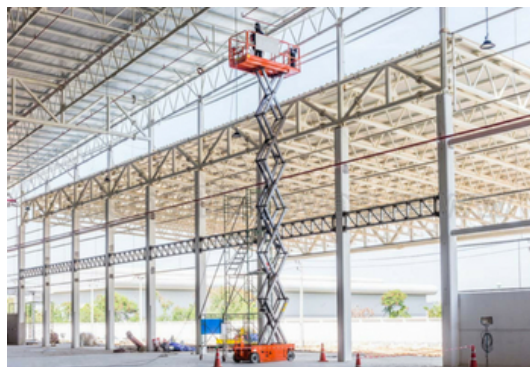

Dirigido a:

A todos los operarios que utilicen de forma habitual o puntual una plataforma elevadora móvil de personal.

Objetivos:

Informar y sensibilizar sobre el riesgo en el manejo de plataformas elevadoras de personas, potenciar la cultura de seguridad y el comportamiento seguro de la máquina en su desplazamiento, posicionamiento y en altura, establecer unas referencias en el manejo práctico, y adecuarse a las exigencias legales de la Ley de Prevención de Riesgos Laborales

Contenidos formativos:

- 1.- Introducción
 - 2.- Definición. Tipos. Partes y características técnicas.
 - 3.- Riesgos y factores de riesgo.
 - 4.- Normativa Legal y técnica.
 - 5.- Medidas de prevención y protección.
 - 6.- Documentación y señalización.
 - 7.- Mantenimiento. Revisiones.
 - 8.- Operador de PEM. Requisitos.
 - 9.- Normativa Legal y técnica.
- Plataformas para elevación de personas acopladas a equipos de elevación de cargas.
- 1.- Introducción.
 - 2.- Marco normativo.
 - 3.- Evaluaciones de riesgos y condiciones de uso en supuestos de excepcionalidad.
 - 4.- Riesgos y factores de riesgo.
 - 5.- Medidas de prevención y protección.
 - 6.- Utilización de una cesta suspendida de una grúa.
 - 7.- Inspección y mantenimiento.
 - 8.- Normativa.

Duración: 8 Horas

Fecha Inicio: 26-11-2022

Fecha Fin: 26-11-2022

Horario: Sábado de 07:00h A 15:00h

Lugar Impartición: Av de Alicante, 73 03400 Villena 03400

Precio: 130,00€ (50% del importe del curso al formalizar la matrícula y el resto al inicio del curso)

Descuentos: precio único

Tipo de Formación: Bonificable. Todos nuestros cursos son bonificables por la Fundación Tripartita.

Requisitos: Consultar

Calendario:

Estamos actualizando el contenido, perdona las molestias.

** Delfín Formación es una entidad inscrita y acreditada en el registro de Centros y Entidades de Formación Profesional para el Empleo de la Comunidad Valenciana.*

** Si tienes cualquier duda, por favor llámanos al 965 34 06 25 o envíanos un WhatsApp al 607 74 52 82, te responderemos lo más rápido posible.*

** Sólo se considera como alumno/a matriculado/a en el curso a aquella persona que haya completado la ficha de inscripción y pagado el importe total de la acción formativa antes del inicio del curso. Delfín formación se reserva el derecho a anular o aplazar este curso si no se llega a cubrir un mínimo de inscripciones.*