

OPERADOR DE PLATAFORMAS ELEVADORAS MOVILES DE PERSONAL (PEMP) | TEÓRICO - PRÁCTICO

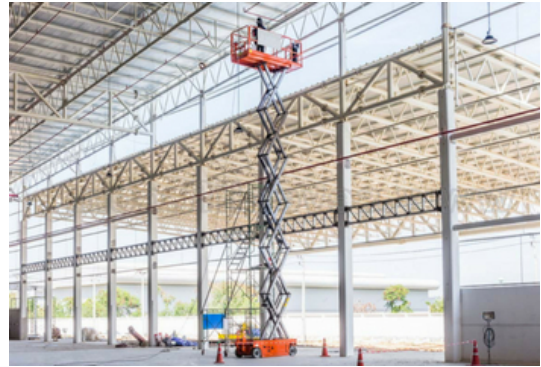

Dirigido a:

A todos los operarios que utilicen de forma habitual o puntual una plataforma elevadora móvil de personal.

Objetivos:

Informar y sensibilizar sobre el riesgo en el manejo de plataformas elevadoras de personas, potenciar la cultura de seguridad y el comportamiento seguro de la máquina en su desplazamiento, posicionamiento y en altura, establecer unas referencias en el manejo práctico, y adecuarse a las exigencias legales de la Ley de Prevención de Riesgos Laborales.

Contenidos formativos:

Contenido de la formación teórica

1. Legislación y normativa referente al uso de estos equipos de trabajo.
2. Clasificación y tipos de PEMP.
3. Características y descripciones de las PEMP.
4. Aplicaciones.
5. Seguridad antes de poner en marcha el equipo.
6. Puestos en mando.
7. Entorno de trabajo.
8. Nivelación
9. Principales peligros y factores de riesgo.
10. Medidas de protección y prevención.
11. Normas de seguridad debida a otros riesgos.
12. Puesta en marcha.
13. Normas específicas de seguridad en el uso.
14. Normas de seguridad al finalizar los trabajos.
15. Equipos de protección individual.
16. Mantenimiento.
17. Revisiones.

Contenido de la formación práctica

1. Introducción a la máquina.
2. Reconocimiento del entorno y señalización de la zona de trabajo.



3. Reconocimiento visual perimetral de la máquina.
4. Componentes principales: identificación y función.
5. Comprobaciones e inspección previa al uso, de acuerdo al manual de instrucciones del fabricante.
6. puesta en marcha y parada de la máquina.
7. Procedimientos correctos de operación de cada una de las funciones de seguridad.
8. Maniobrabilidad de la máquina en circuito de prácticas.
9. Rescate y procedimientos de bajada de emergencia.
10. Procedimiento adecuado para estacionar la máquina en su posición de transporte.

Duración: 8 Horas

Fecha Inicio: 20-07-2024

Fecha Fin: 20-07-2024

Horario: S: 7:00 a 15:00

Lugar Impartición: Av. Alicante, 73 03400 Villena

Precio: 130,00€ (50% del importe del curso al formalizar la matrícula y el resto al inicio del curso)

Descuentos: Precio único

Tipo de Formación: Bonificable. Todos nuestros cursos son bonificables por la Fundación Tripartita.

Requisitos: Consultar

Calendario:

Julio 2024						
L	M	M	J	V	S	D
01	02	03	04	05	06	07
08	09	10	11	12	13	14
15	16	17	18	19	20	21
22	23	24	25	26	27	28
29	30	31	01	02	03	04

- Aula: **AULA 1**
Fecha: 20/07/2024 07:00:00 - 15:00:00



** Delfín Formación es una entidad inscrita y acreditada en el registro de Centros y Entidades de Formación Profesional para el Empleo de la Comunidad Valenciana.*

