OPERADOR/A DE CARRETILLAS ELEVADORAS



Área formativa: maquinaria

Duración: 8h

Modalidad: Presencial

Fechas: Del 07/08/2026 al 07/08/2026

Días de clase: Viernes

Teléfono WhatsApp: 607 74 52 82

Horario: 08:00h a 15:00h

delfín human academy
delfín escuela de oficios
965 34 06 25
607 74 52 82
info@delfinformacion.es
www.delfinformacion.com
Maquinaria

Bonificable: SI

Precio: 130 € (50% matrícula / resto inicio)

DIRIGIDO A

A todas aquellas personas que son carretilleros y que deseen ampliar su formación. A las personas que quieran especializarse en una profesión en el sector logístico. A todos los profesionales.

OBJETIVOS

Promover y afianzar los conocimientos en cuanto a la seguridad en el manejo de las carretillas elevadoras eléctrica, diesel y gas, transpaletas, apiladores y carretillas elevadoras con mástil retráctil o telescópico; siguiendo los criterios de la norma UNE 58451:2016 y la legislación vigente.

CONTENIDO

1) La carretilla elevadora eléctrica, diesel y gas, transpaletas, apiladores y carretillas elevadoras

con mástil retráctil o telescopico.

2) Mentalización general sobre riesgos, accidentes, seguridad laboral, etc.

3) Conceptos básicos de uso habitual.

4) Legislación básica, Símbolos y pictogramas.

5) Descripción general de las partes de la máquina y de los equipos utilizados, terminología.

Diferencias esenciales respecto al automóvil.

6) Implicaciones debidas al entorno de trabajo. Condiciones de los lugares de trabajo según Real

Decreto 486/97.

7) Operaciones de carga de combustible, diesel, gasolina, gas, carga de baterías.

delfín human academy
delfín escuela de oficios
965 34 06 25
607 74 52 82
info@delfinformacion.es
www.delfinformacion.com
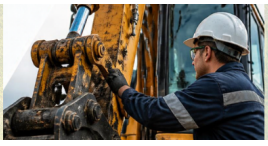
Maquinaria

8) Operaciones típicas en el uso diario de la máquina.

9) Carga nominal, carga admisible, centro de carga, altura de elevación, alcance de brazo, gráficos de carga.

10) Estabilidad del conjunto. Afectaciones de la estabilidad, tipos de ruedas y neumáticos, velocidad, tipos de dirección. Utilización en rampas.

11) Conducción en vacío y con carga, velocidad de desplazamiento, tipos de dirección, radio de giro, frenado.

12) Operaciones de elevación, limitaciones de carga por altura de elevación, por utilización de accesorios. Visibilidad.

13) Utilización de accesorios especiales para unidades de carga determinadas. Afectación a la capacidad de carga admisible.

14) Cargas oscilantes, o con centro de gravedad variable.

15) Elevación de personas. Límites y condicionantes en función de su uso habitual o excepcional.

16) Tipos de estanterías, sistemas de almacenaje. Pasillos de maniobra, tráfico mixto con peatones. Utilización en vías públicas o de uso común.

17) Control diario de puesta en marcha, comprobaciones visuales y funcionales, frenos, claxon, etc.

18) Mantenimiento preventivo típico, ruedas, niveles.

19) Manuales del operador facilitados por el fabricante del equipo.

20) Equipos de protección individual, según zona o tipo de trabajo.

21) Estacionamiento de la máquina en aparcamiento.

delfín human academy
delfín escuela de oficios
965 34 06 25
607 74 52 82
info@delfinformacion.es
www.delfinformacion.com
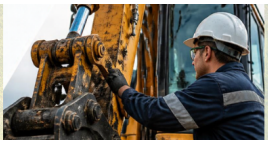
Maquinaria

22) Procedimientos a seguir en caso de situación de riesgo, retención del operador, cinturón de seguridad, etc.

Contenido de la formación práctica

1) Conocimiento de las partes de la máquina, control visual de características, mantenimiento, mandos, placas, manuales.

2) Comprobación de puesta en marcha, dirección, frenos, claxon, etc.

3) Maniobras con y sin carga, desplazamiento en ambas direcciones, velocidades, giros, frenadas,

utilización en rampas.

4) Carga y descarga de camiones, colocación y retirada de cargas en estanterías, apilado y retirado de cargas en superficie libre.

5) Gráfico de cargas, comprobación efecto de las dimensiones de la carga y con accesorios, pinzas, contenedores, pescantes, etc.

6) Maniobras extraordinarias.`

Los contenidos están realizados siguiendo los criterios de la norma UNE 58451:2016 y la legislación vigente. Contenido impartido según el Artículo 5 del RD 1215/97. (7h Presenciales 1h online)

PROFESORES

El curso está impartido por un Técnico de Prevención de Riesgos Laborales con la experiencia y formación adecuados.

delfín human academy
delfín escuela de oficios
965 34 06 25
607 74 52 82
info@delfinformacion.es
www.delfinformacion.com
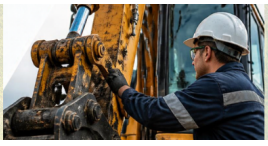
Maquinaria

- Delfín Formación es una entidad inscrita y acreditada en el registro de Centros y Entidades de Formación Profesional para el Empleo de la Comunidad Valenciana.
- Si tienes cualquier duda, por favor llámanos al 965 34 06 25.
- Sólo se considera como alumno/a matriculado/a en el curso a aquella persona que haya completado la ficha de inscripción y pagado el importe total de la acción formativa antes del inicio del curso. Delfín formación se reserva el derecho a anular o aplazar este curso si no se llega a cubrir un mínimo de inscripciones.